

BARDAN PETRU

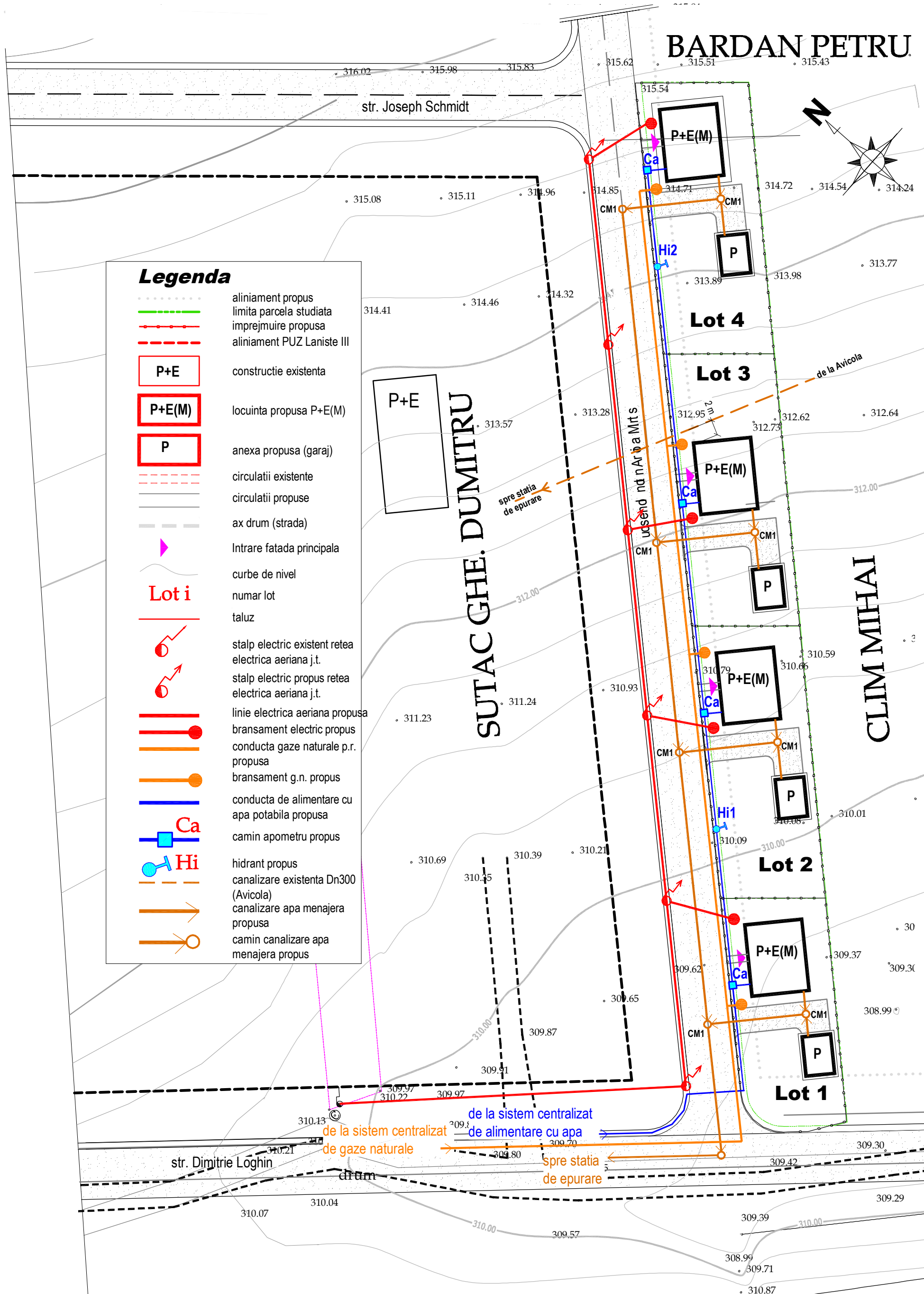

Legenda	
	aliniament propus
	limita parcela studiată
	imprejmuire propusă
	aliniament PUZ Laniste III
	construcție existentă
	locuința propusă P+E(M)
	anexa propusă (garaj)
	circulații existente
	circulații propuse
	ax drum (strada)
	Intrare fatada principală
	curbe de nivel
Lot i	număr lot
	taluz
	stalp electric existent rețea electrică aeriană j.t.
	stalp electric propus rețea electrică aeriană j.t.
	linie electrică aeriană propusă
	bransament electric propus
	conductă gaze naturale p.r. propusă
	bransament g.n. propus
	conductă de alimentare cu apă potabilă propusă
	cașin apometru propus
	hidrant propus
	canalizare existentă Dn300 (Avicola)
	canalizare apă menajeră propusă
	cașin canalizare apă menajeră propus

Proiectant: SC ELMAS S.R.L. SUCEAVA J33/88/92			Beneficiar: ROSCA NICUSOR, ROSCA GHEORGHE și MARIA, ROSCA IONUT Amplasament: municipiul Suceava-str. Maior Anton Ionescu (zona Laniste)		Proiect: 488/15
SPECIFICATIE	NUME	SEMNATURA	Scara: 1/500	Titlu proiect: elaborare Plan Urbanistic de Detaliu pentru construirea a 4 locuințe cu regim mic de înalțime, anexe, imprejmuire	
SEF PROIECT	arh. Latis E.		Data: 2015	Titlu planșă: REGLEMENTARI EDILITARE	
PROIECTAT	arh. Latis E.			Faza: P.U.D.	
DESENAT	ing. Moruz I.			Planșă nr.: 3	

ZONA CFR